Wenn der Herr
die Gefangenen Zions wird erlösen

Psalm 126

Carl Müller-Hartung
(1834 - 1908)

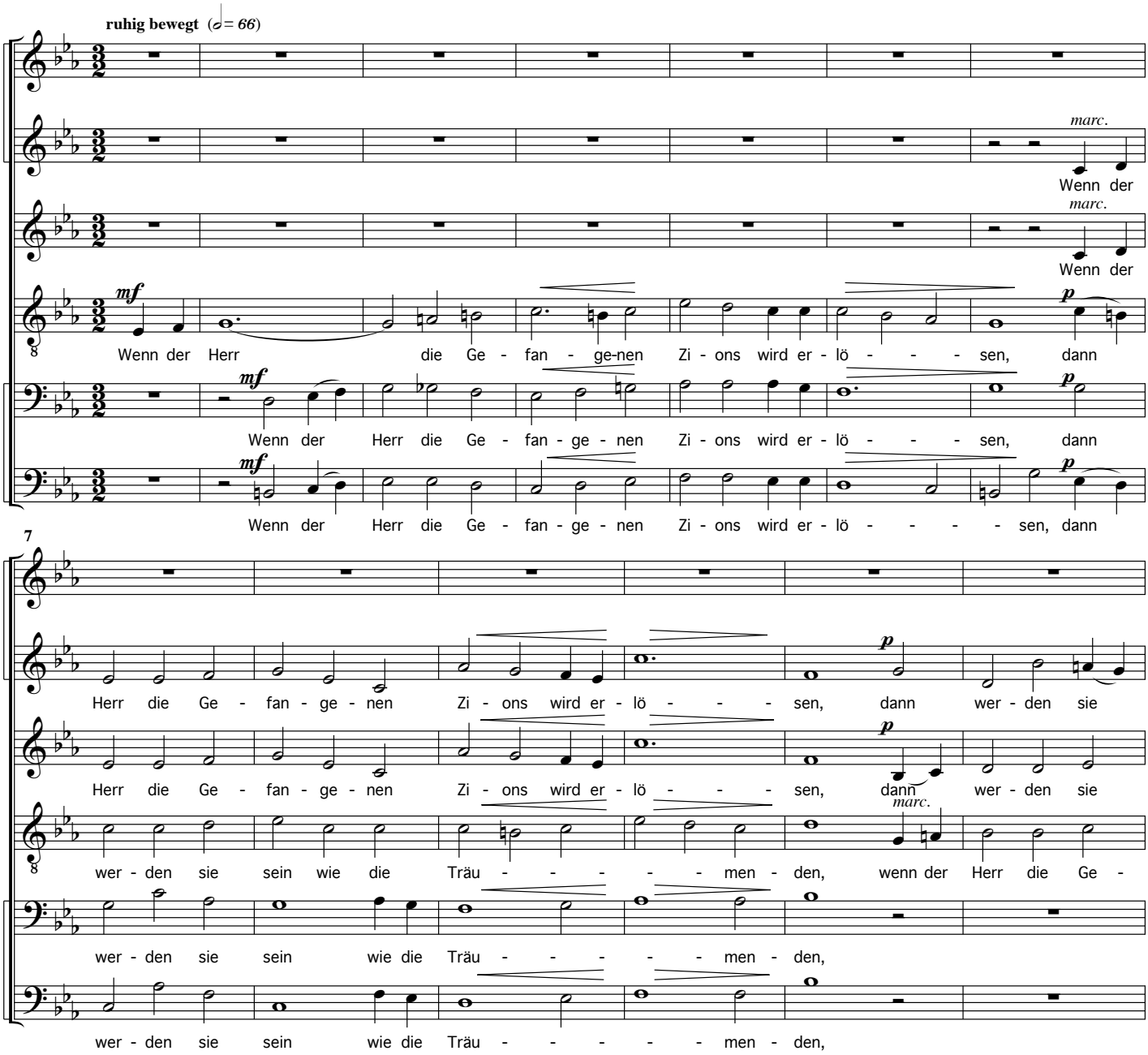

© 2006 by
Berliner Chormusik-Verlag, www.bcv-shop.de
Jede Form der Vervielfältigung ist gesetzlich verboten. / Any reproduction is prohibited by law.
herausgegeben von Stefan Rauh (Quelle: Erstdruck, Berlin o. J.)

BCV 13.02.08

13

sein wie die Träu - men - den, wie die Träu - - - - men - den, wenn der

sein wie die Träu - - - - - men - den, wie die Träu - men - den, wenn der

fan - ge - nen Zi - ons wird er - lö - - - sen, dann wer - - - - den sie

wenn der

wenn der

19

Herr die Ge - fan - ge - nen Zi - ons wird er - lö - - - sen, dann wer - den sie

Herr die Ge - fan - ge - nen Zi - ons wird er - lö - - - sen, dann wer - den sie

sein wie die Träu - men - den, wie die Träu - - - - - men - den, dann

Herr die Ge - fan - ge - nen Zi - ons wird er - lö - - - sen, dann wer - - -

Herr die Ge - fan - ge - nen Zi - ons wird er - lö - - - sen, dann wer - - -

25

Wenn der Herr die Ge - fan - ge - nen Zi - ons wird er - lö - - - sen, dann

sein wie die Träu - - - - - men - den, wie die Träu - - - - men - den,

sein wie die Träu - - - - - men - den, wie die Träu - - - - men - den,

wer - den sie sein wie die Träu - - - - - men - den, wie die Träu - - -

den sie sein wie die Träu - - - - - men - den, die Träu - - -

den sie sein wie die Träu - - - - - men - den, die Träu - - -

31

wer - - - den sie sein wie die Träu - men - den, dann

wie die Träu - men - den, wie die Träu - men - den, die Träu - men -

wie die Träu - men - den, wie die Träu - men - den, die Träu - men -

- - - - - - men - den, wie die Träu - men - den, die Träu - men -

- - - - - - men - den, die Träu - men - den, die Träu - men -

- - - - - - men - den, die Träu - men - den, die Träu - men -

37

wer - den sie sein wie die Träu - men - den, wie die Träu - men - den.

den, dann wer - den sie sein wie die Träu - - - - - men - den.

den, die Träu - men - den, wie die Träu - - - - men - den.

den, dann wer - den sie sein wie die Träu - - - men - - - den.

den, dann wer - den sie sein wie die Träu - - - men - - - den.

den, dann wer - den sie sein wie die Träu - - - men - - - den.

43

Und die mit Trä - nen sä - - - en, wer - den mit Freu - den

Und die mit Trä - - - - - nen sä - en, wer - den mit

Und die mit Trä - - - - nen sä - en, wer - den mit

Und die mit Trä - nen sä - - - - - en,

49

ern - - - - - ten, und die mit Trä - nen sä - - - - - en,

Freu - - - - - den ern - - - ten,

Freu - - - - - den ern - - - ten,

wer - den mit Freu - den ern - - - ten, die mit Trä - nen sä - en,

p

Und die mit Trä - nen

p

Und die mit Trä - nen

55

wer - den mit Freu - den ern - - - ten, die wer - - - den mit

und die mit Trä - nen sä - - - en, die wer - den mit Freu - den

und die mit Trä - nen sä - - - en, die wer - den mit Freu - den

wer - den mit Freu - den ern - - - - - - - - - ten, die

sä - - - en, die wer - den mit Freu - den ern - - - ten, die

sä - - - en, die wer - den mit Freu - den ern - - - ten, die

61

p

Freu - - - den ern - - - ten, die mit Trä - nen

f *p*

ern - - - ten, mit Freu - den ern - ten, die mit Trä - nen

f

ern - - - ten, mit Freu - den ern - ten, und die mit Trä - nen

wer - den mit Freu - den ern - - - ten, die mit

f *p*

wer - - - den mit Freu - den ern - ten, die mit Trä - nen

f *p*

wer - - - den mit Freu - den ern - ten, die mit Trä - nen